

EQUIDAD DE GÉNERO

¿Qué es equidad de género?

La equidad de género implica que todas las personas tengan los mismos derechos, recursos y oportunidades independientemente de su identidad de género y sean tratadas con el mismo respeto en todos los aspectos de la vida cotidiana: trabajo, salud, educación.



¿Qué se pretende con la investigación?

Realizar encuestas a mujeres de diferentes edades, sectores y regiones de Armenia, con el fin de conocer sus experiencias con relación a la desigualdad de género y las barreras que enfrentan para acceder a oportunidades educativas, laborales, económicas y políticas en igualdad de condiciones con los hombres.





¿Cuál es el Objetivo de la prueba?

Obtener información de las mujeres del municipio de Armenia Quindío, en cuanto a equidad de género y las problemáticas que vivencian en el día a día en diferentes sectores sociales y culturales.



¿A qué población va dirigida?

Mujeres mayores de edad en adelante





¿Dónde se está llevando a cabo?

En todo el territorio Armenio, teniendo en cuenta sus 10 comunas y la zona rural del mismo; incluyendo mujeres que trabajan en el ámbito público, donde se pretende conocer la situación de más de 11.000 mujeres.



¿Cómo vamos?

Encuestadores adjuntos al programa Es Pa' Las Familias desempeñan su labor llegando a cada mujer, logrando intervenir hasta ahora a más de 2000 mujeres que han sido partícipes del desarrollo investigativo de la ciudad. Se espera que próximamente se termine la recolección de los datos y empiece la fase de análisis de estos.



Para el desarrollo de la investigación, fue necesaria la creación de un instrumento con ayuda de expertos con trayectoria en el tema, que dieron información, evidencias, juicios y valoraciones, para la creación y modificar del presente instrumento.

¿Cuál es su finalidad?

Identificar las barreras, desigualdades y factores socioculturales que limitan la equidad de género y el pleno ejercicio de los derechos de las mujeres en Armenia.

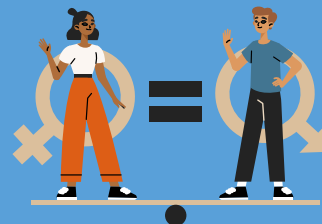

¿Cómo puede definirse el OSCI?

Un organismo creado con el fin de recopilar información de un sector social de interés, siendo de real importancia identificar desde la investigación, fenómenos estructurales y emergentes que influyen en la dinámica y calidad de vida de la población objeto de estudio.

La Alcaldía de Armenia, encabezada por el Alcalde, José Manuel Ríos Morales, y la Secretaría de Desarrollo Social liderada por Jenny Gómez Betancourth y el Observatorio Social de Ciudad.

