

## ¿FACTORES QUE PROTEGEN LA FAMILIA?

1. Adultos activos económicamente.
2. La educación es prioridad.
3. Acceso a la salud.
4. Acceso a servicios públicos.
5. Manejo adecuado de las dificultades.
6. Seguridad y confianza en la familia.
7. Contar con un espacio digno donde vivir.



## ¿FACTORES QUE PONEN EN RIESGO A LA FAMILIA?

1. Nivel de educación incompleto por parte del proveedor principal.
2. No tener ingresos fijos.
3. Ingresos familiares inferiores a 1 SMLV.
4. Egresos superiores a los ingresos.
5. La falta de hábitos en la implementación de tiempo de calidad en familia.

## ¿Y la Salud?

El 87% se encuentra protegido por el Sistema de Salud.



## La Economía

El 53% de los entrevistados devenga menos de 1 SMLV.

El 45% recibe de 1 a 2 SMLV.

El 2% gana más de 3 SMLV.



El 46% de los Armenios se encuentran en el estrato 2.

El 26% en el estrato 1 y el 25% en el estrato 3.



## ¿QUÉ ENCONTRAMOS?

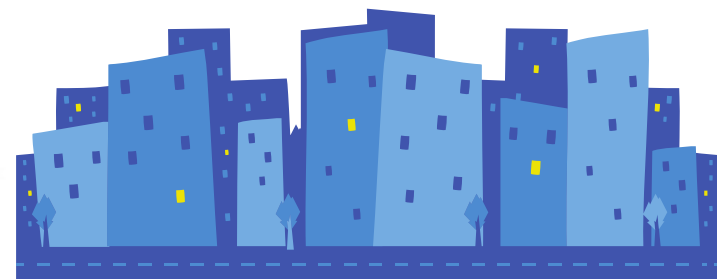

Solo el 10 % de los entrevistados pertenecen a grupos poblacionales como: víctima, Room, Raizal, Palenqueo, OSIGD, Negro Migrante, Indígena, Desplazados y Afro.

El 90% restante no se auto identifica con ningún grupo poblacional.

## En cuanto al nivel educativo:

Solo el 30% de los entrevistados lograron terminar el bachiller y solo el 10% puede acceder a la universidad, el 18% hace solo la secundaria y el 0.5% puede acceder a un postgrado.





## Etapas de la Investigación:

1. Revisión del estado del arte.
2. Diseño de un instrumento.
3. Validación del instrumento a través de juez experto y par académico.
4. Ajustes al instrumento.
5. Aplicación en campo del instrumento validado.
6. Tabulación y análisis de datos.
7. Identificación de variables.
8. Fortalecimiento de la gobernanza.



## EL OBSERVATORIO SOCIAL REALIZÓ LA INVESTIGACIÓN "FACTORES SOCIOECONÓMICOS INFLUYENTES EN LA DINÁMICA DE LA FAMILIA EN EL MUNICIPIO DE ARMENIA".

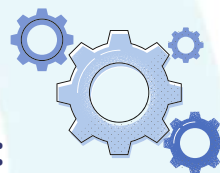

## Nuestros Objetivos:

1. Diseñar un instrumento de investigación.
2. Identificar factores protectores en la dinámica familiar.
3. Identificar factores de riesgo en la dinámica familiar.



# OBSERVATORIO SOCIAL

Elaboró: María Emperatriz Arias - Contratista S.D.S.