ETAPA DE CAPACITACIÓN
RENDICIÓN DE CUENTAS 2.021

JUNTAS ADMINISTRADORAS LOCALES

J.A.L.

ARMENIA - QUINDIO

INVITACIÓN A CAPACITACIÓN Y AUDIENCIA PÚBLICA DE RENDICIÓN DE CUENTAS
REDES SOCIALES Y PÁGINA WEB

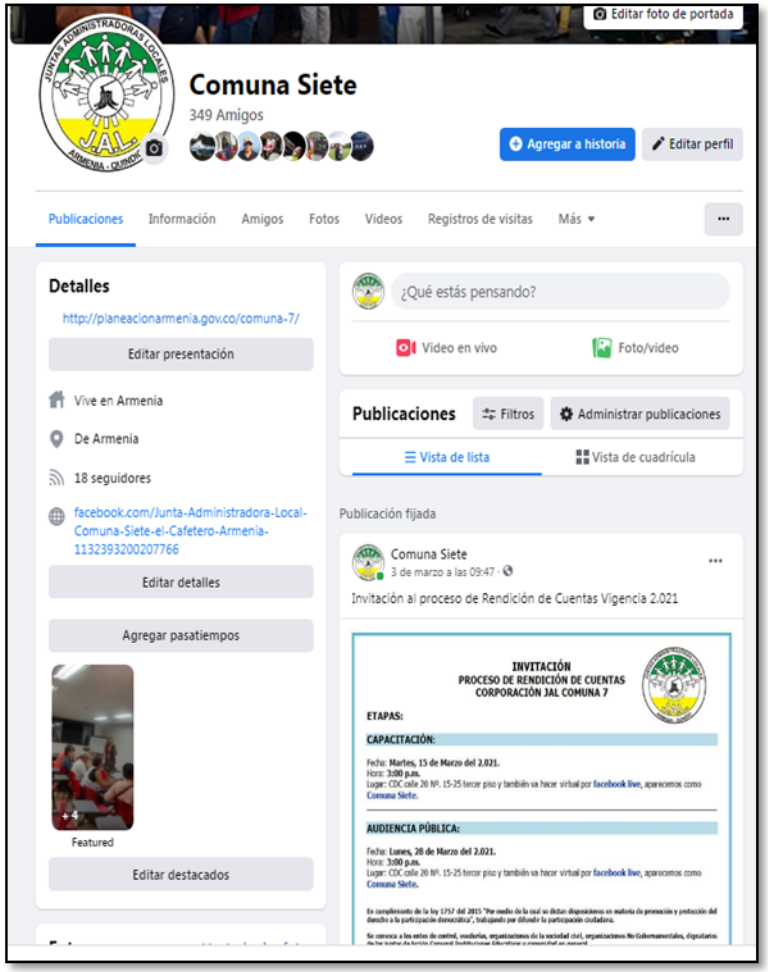

INVITACIÓN A CAPACITACIÓN Y AUDIENCIA PÚBLICA DE RENDICIÓN DE CUENTASMEDIO RADIAL

Junta Administradora Local
Comuna Siete "El cafetero"
Armenia-Quindío

JAL7RC2021-12

Armenia, Marzo 03 del 2.022

Señores:
EMISORA CARACOL
Armenia, Quindío

Asunto: Invitación

Cordial saludo,

La Junta Administradora Local Comuna Siete "El cafetero" de Armenia, en cumplimiento de la Ley 1757 de 2015 "*Por medio de la cual se dictan disposiciones en materia de promoción y protección del derecho a la participación democrática*", respetuosamente solicitamos su colaboración para la convocatoria comunitaria del proceso de rendición de cuentas que se llevará a cabo:

- **CAPACITACIÓN:**
Fecha: Martes, 15 de Marzo del 2.022.
Hora: 3:00 p.m.
Lugar: CDC calle 20 Nº. 15-25 tercer piso y también va hacer virtual **por facebook live**, aparecemos como **Comuna Siete**.

- **AUDIENCIA PÚBLICA:**
Fecha: Lunes, 28 de Marzo del 2.022.
Hora: 3:00 p.m.
Lugar: CDC calle 20 Nº. 15-25 tercer piso y también va hacer virtual **por facebook live**, aparecemos como **Comuna Siete**.

De antemano agradecemos la atención a la presente y esperamos su acompañamiento.

Atentamente,

OMAR ROJAS CORTES
Presidente JAL Comuna Siete

Edificio Centro Desarrollo Comunitario (CEDECO 7), calle 20 Nº.15-25
jalcomunasiete@hotmail.com
Armenia-Quindío

Recibido 14-02-22

Junta Administradora Local
Comuna Siete "El cafetero"
Armenia-Quindío

JAL7RC2021-07

Armenia, Marzo 03 del 2.022

Señores:
EMISORA RCN
Armenia

Asunto: Invitación

Cordial saludo,

La Junta Administradora Local Comuna Siete "El cafetero" de Armenia, en cumplimiento de la Ley 1757 de 2015 "*Por medio de la cual se dictan disposiciones en materia de promoción y protección del derecho a la participación democrática*", respetuosamente solicitamos su colaboración para la convocatoria comunitaria del proceso de rendición de cuentas que se llevará a cabo:

- **CAPACITACIÓN:**
Fecha: Martes, 15 de Marzo del 2.022.
Hora: 3:00 p.m.
Lugar: CDC calle 20 Nº. 15-25 tercer piso y también va hacer virtual **por facebook live**, aparecemos como **Comuna Siete**.

- **AUDIENCIA PÚBLICA:**
Fecha: Lunes, 28 de Marzo del 2.022.
Hora: 3:00 p.m.
Lugar: CDC calle 20 Nº. 15-25 tercer piso y también va hacer virtual **por facebook live**, aparecemos como **Comuna Siete**.

De antemano agradecemos la atención a la presente.

Atentamente,

OMAR ROJAS CORTES
Presidente JAL Comuna Siete

Edificio Centro Desarrollo Comunitario (CEDECO 7), calle 20 Nº.15-25
jalcomunasiete@hotmail.com
Armenia-Quindío

Recibo Alvaro Lopez 14-03-21

INVITACIÓN A CAPACITACIÓN Y AUDIENCIA PÚBLICA DE RENDICIÓN DE CUENTAS A ENTES DE CONTROL

Junta Administradora Local
Comuna Siete "El cafetero"
Armenia-Quindío

JAL7RC2021-13

Armenia, Marzo 03 del 2.022

0205----
CONTRALORÍA MUNICIPAL DE ARMENIA
FECHA: 14 MAR 2022
HORA: 9:25am
FIRMA: Angela c.

Señores:
CONTRALORÍA MUNICIPAL DE ARMENIA
Armenia, Quindío

Asunto: Invitación

Cordial saludo,

La Junta Administradora Local Comuna Siete "El Cafetero" de Armenia, En cumplimiento de la Ley 1757 de 2015 "*Por medio de la cual se dictan disposiciones en materia de promoción y protección del derecho a la participación democrática*", se complace en hacerlos participes del proceso de rendición de cuentas de esta Corporación Pública:

- **CAPACITACIÓN:**
Fecha: Martes, 15 de Marzo del 2.022.
Hora: 3:00 p.m.
Lugar: CDC calle 20 Nº. 15-25 tercer piso y también va hacer virtual **por facebook live**, aparecemos como **Comuna Siete**.

- **AUDIENCIA PÚBLICA:**
Fecha: Lunes, 28 de Marzo del 2.022.
Hora: 3:00 p.m.
Lugar: CDC calle 20 Nº. 15-25 tercer piso y también va hacer virtual **por facebook live**, aparecemos como **Comuna Siete**.

De antemano agradecemos la atención a la presente y esperamos su acompañamiento.

Atentamente,

OMAR ROJAS CORTES
Presidente JAL Comuna Siete

Edificio Centro Desarrollo Comunitario (CEDECO 7), calle 20 Nº.15-25
jalcomunasiete@hotmail.com
Armenia-Quindío

Junta Administradora Local
Comuna Siete "El cafetero"
Armenia-Quindío

JAL7RC2021-15

Armenia, Marzo 03 del 2.022

DEFENSORÍA DEL PUEBLO
REGIONAL QUINDÍO
No. Reg. Juanes
Fecha 07-03-2022
Hora 749961-63
Firma 09:20 am

Señores:
DEFENSORÍA DEL PUEBLO
Armenia, Quindío

Asunto: Invitación

Cordial saludo,

La Junta Administradora Local Comuna Siete "El Cafetero" de Armenia, En cumplimiento de la Ley 1757 de 2015 "*Por medio de la cual se dictan disposiciones en materia de promoción y protección del derecho a la participación democrática*", se complace en hacerlos participes del proceso de rendición de cuentas de esta Corporación Pública:

- **CAPACITACIÓN:**
Fecha: Martes, 15 de Marzo del 2.022.
Hora: 3:00 p.m.
Lugar: CDC calle 20 Nº. 15-25 tercer piso y también va hacer virtual **por facebook live**, aparecemos como **Comuna Siete**.

- **AUDIENCIA PÚBLICA:**
Fecha: Lunes, 28 de Marzo del 2.022.
Hora: 3:00 p.m.
Lugar: CDC calle 20 Nº. 15-25 tercer piso y también va hacer virtual **por facebook live**, aparecemos como **Comuna Siete**.

De antemano agradecemos la atención a la presente y esperamos su acompañamiento.

Atentamente,

OMAR ROJAS CORTES
Presidente JAL Comuna Siete

Edificio Centro Desarrollo Comunitario (CEDECO 7), calle 20 Nº.15-25
jalcomunasiete@hotmail.com
Armenia-Quindío

INVITACIÓN A CAPACITACIÓN Y AUDIENCIA PÚBLICA DE RENDICIÓN DE CUENTAS A ENTES DE CONTROL

Junta Administradora Local
Comuna Siete "El cafetero"
Armenia-Quindío

JAL7RC2021-14

Rdo 03-14-22

Armenia, Marzo 03 del 2.022

Señores:
PERSONERÍA MUNICIPAL DE ARMENIA
Armenia, Quindío

Asunto: Invitación

Cordial saludo,

La Junta Administradora Local Comuna Siete "El Cafetero" de Armenia, En cumplimiento de la Ley 1757 de 2015 "*Por medio de la cual se dictan disposiciones en materia de promoción y protección del derecho a la participación democrática*", se complace en hacerlos participes del proceso de rendición de cuentas de esta Corporación Pública:

- **CAPACITACIÓN:**
Fecha: Martes, 15 de Marzo del 2.022.
Hora: 3:00 p.m.
Lugar: CDC calle 20 Nº. 15-25 tercer piso y también va hacer virtual **por facebook live**, aparecemos como **Comuna Siete**.

- **AUDIENCIA PÚBLICA:**
Fecha: Lunes, 28 de Marzo del 2.022.
Hora: 3:00 p.m.
Lugar: CDC calle 20 Nº. 15-25 tercer piso y también va hacer virtual **por facebook live**, aparecemos como **Comuna Siete**.

De antemano agradecemos la atención a la presente y esperamos su acompañamiento.

Atentamente,

OMAR ROJAS CORTES
Presidente JAL Comuna Siete

Edificio Centro Desarrollo Comunitario (CEDECO 7), calle 20 Nº.15-25
jalcomunasiete@hotmail.com
Armenia-Quindío

Junta Administradora Local
Comuna Siete "El cafetero"
Armenia-Quindío

JAL7RC2021-09

PROCURADURÍA ... 08 MAR 2022 ... 3:15 p ... Nº. FOLIOS 1 FOLIO

Armenia, Marzo 03 del 2.022

Señores:
PROCURADURÍA PROVINCIAL
Armenia, Quindío

Asunto: Invitación

La Junta Administradora Local Comuna Siete "El Cafetero" de Armenia, en cumplimiento de la Ley 1757 de 2015 "*Por medio de la cual se dictan disposiciones en materia de promoción y protección del derecho a la participación democrática*", se complace en hacerlos participes del proceso de rendición de cuentas de esta Corporación Pública:

- **CAPACITACIÓN:**
Fecha: Martes, 15 de Marzo del 2.022.
Hora: 3:00 p.m.
Lugar: CDC calle 20 Nº. 15-25 tercer piso y también va hacer virtual **por facebook live**, aparecemos como **Comuna Siete**.

- **AUDIENCIA PÚBLICA:**
Fecha: Lunes, 28 de Marzo del 2.022.
Hora: 3:00 p.m.
Lugar: CDC calle 20 Nº. 15-25 tercer piso y también va hacer virtual **por facebook live**, aparecemos como **Comuna Siete**.

De antemano agradecemos la atención a la presente y esperamos su acompañamiento.

Atentamente,

OMAR ROJAS CORTES
Presidente JAL Comuna Siete

Elaborado por: Erika Bonilla

Edificio Centro Desarrollo Comunitario (CEDECO 7), calle 20 Nº.15-25
jalcomunasiete@hotmail.com
Armenia-Quindío

INVITACIÓN A CAPACITACIÓN Y AUDIENCIA PÚBLICA DE RENDICIÓN DE CUENTAS ENTES DE ARMENIA

Junta Administradora Local
Comuna Siete "El cafetero"
Armenia-Quindío

ALCALDÍA DE ARMENIA
Correspondencia Recibida: 2022RE6065
Ciudadano: JAL COMUNA SIETE EL CAFETERO
Fecha:2022-03-04 15:29:46
Asunto: INVITACION
Folios: 1
Anexos: 0
Destinatario: Valentina Giraldo Urrego
Dependencia: Despacho Alcalde(sa)
Radicado por: Ana Cecilia Lopez Barrera
PQRSD asociado: No aplica

JAL7RC2021-19

Armenia, Marzo 03 del 2.022

Doctor:
JOSE MANUEL RIOS MORALES
Alcalde de Armenia

Asunto: Invitación

Cordial saludo,

La Junta Administradora Local Comuna Siete "El Cafetero" de Armenia, En cumplimiento de la Ley 1757 de 2015 "*Por medio de la cual se dictan disposiciones en materia de promoción y protección del derecho a la participación democrática*", se complace en hacerlos participes del proceso de rendición de cuentas de esta Corporación Pública:

- **CAPACITACIÓN:**
Fecha: Martes, 15 de Marzo del 2.022.
Hora: 3:00 p.m.
Lugar: CDC calle 20 N°. 15-25 tercer piso y también va hacer virtual **por facebook live**, aparecemos como **Comuna Siete**.

- **AUDIENCIA PÚBLICA:**
Fecha: Lunes, 28 de Marzo del 2.022.
Hora: 3:00 p.m.
Lugar: CDC calle 20 N°. 15-25 tercer piso y también va hacer virtual **por facebook live**, aparecemos como **Comuna Siete**.

De antemano agradecemos la atención a la presente.

Atentamente,

OMAR ROJAS CORTES
Presidente JAL Comuna Siete

Edificio Centro Desarrollo Comunitario (CEDECO 7), calle 20 N°.15-25
jalcomunasiete@hotmail.com
Armenia-Quindío

Junta Administradora Local
Comuna Siete "El cafetero"
Armenia-Quindío

JAL7RC2021-23

GOBERNACIÓN DEL QUINDIO Cons. R-2040
Vigencia: 2022 - Numero de Radicación: R-2040
Fecha de Radicación: 14/03/2022-09:25 AM
Persona o entidad: JUNTA ADMINISTRADORA LOCAL COMUNA SIETE "EL CAFETERO"
Destinatarios: SECRETARIA PRIVADA
Usuario Radicador: KATHERINE RESTREPO RAMIREZ
Radicador: KATHERINE RESTREPO RAMIREZ- GESTION DOCUMENTAL

Armenia, Marzo 03 del 2.022

Doctor:
ROBERTO JAIRO JARAMILLO CÁRDENAS
Gobernador del Quindío

Asunto: Invitación

Cordial saludo,

La Junta Administradora Local Comuna Siete "El Cafetero" de Armenia, En cumplimiento de la Ley 1757 de 2015 "*Por medio de la cual se dictan disposiciones en materia de promoción y protección del derecho a la participación democrática*", se complace en hacerlos participes del proceso de rendición de cuentas de esta Corporación Pública:

- **CAPACITACIÓN:**
Fecha: Martes, 15 de Marzo del 2.022.
Hora: 3:00 p.m.
Lugar: CDC calle 20 N°. 15-25 tercer piso y también va hacer virtual **por facebook live**, aparecemos como **Comuna Siete**.

- **AUDIENCIA PÚBLICA:**
Fecha: Lunes, 28 de Marzo del 2.022.
Hora: 3:00 p.m.
Lugar: CDC calle 20 N°. 15-25 tercer piso y también va hacer virtual **por facebook live**, aparecemos como **Comuna Siete**.

De antemano agradecemos la atención a la presente.

Atentamente,

OMAR ROJAS CORTES
Presidente JAL Comuna Siete

Edificio Centro Desarrollo Comunitario (CEDECO 7), calle 20 N°.15-25
jalcomunasiete@hotmail.com
Armenia-Quindío

INVITACIÓN A CAPACITACIÓN Y AUDIENCIA PÚBLICA DE RENDICIÓN DE CUENTAS ENTES DE ARMENIA

Junta Administradora Local,
Comuna Siete "El cafetero"
Armenia-Quindío

JAL7RC2021-18

Armenia, Marzo 03 del 2.022

Señores:
CONSEJO DE PARTICIPACIÓN CIUDADANA
Alcaldía de Armenia
L.C

Asunto: Invitación

Cordial saludo,

La Junta Administradora Local Comuna Siete "El Cafetero" de Armenia, En cumplimiento de la Ley 1757 de 2015 "*Por medio de la cual se dictan disposiciones en materia de promoción y protección del derecho a la participación democrática*", se complace en hacerlos participes del proceso de rendición de cuentas de esta Corporación Pública:

- **CAPACITACIÓN:**
Fecha: Martes, 15 de Marzo del 2.022.
Hora: 3:00 p.m.
Lugar: CDC calle 20 Nº. 15-25 tercer piso y también va hacer virtual **por facebook live**, aparecemos como **Comuna Siete**.

- **AUDIENCIA PÚBLICA:**
Fecha: Lunes, 28 de Marzo del 2.022.
Hora: 3:00 p.m.
Lugar: CDC calle 20 Nº. 15-25 tercer piso y también va hacer virtual **por facebook live**, aparecemos como **Comuna Siete**.

De antemano agradecemos la atención a la presente y esperamos su acompañamiento.

Atentamente,

OMAR ROJAS CORTES
Presidente JAL Comuna Siete

Edificio Centro Desarrollo Comunitario (CEDICO 7), calle 20 Nº.15-25
jalcomunasiete@hotmail.com
Armenia-Quindío

4/3/22, 15:28 Intranet - Alcaldía de Armenia

Junta Administradora Local
Comuna Siete "El cafetero"
Armenia-Quindío

ALCALDÍA DE ARMENIA
Correspondencia Recibida: 2022RE6063
Ciudadano: JAL COMUNA SIETE EL CAFETERO
Fecha: 2022-03-04 15:28:29
Asunto: INVITACION
Folios: 1
Anexos: 0
Destinatario: Luis Felipe Baena Giraldo
Dependencia: Secretaria de Desarrollo Social
Radicado por: Ana Cecilia Lopez Barrera
PQRSD asociado: No aplica

JAL7RC2021-21

Armenia, Marzo 03 del 2.022

Señores:
SECRETARIA DE DESARROLLO SOCIAL
Alcaldía de Armenia

Asunto: Invitación

Cordial saludo,

La Junta Administradora Local Comuna Siete "El Cafetero" de Armenia, En cumplimiento de la Ley 1757 de 2015 "*Por medio de la cual se dictan disposiciones en materia de promoción y protección del derecho a la participación democrática*", se complace en hacerlos participes del proceso de rendición de cuentas de esta Corporación Pública:

- **CAPACITACIÓN:**
Fecha: Martes, 15 de Marzo del 2.022.
Hora: 3:00 p.m.
Lugar: CDC calle 20 Nº. 15-25 tercer piso y también va hacer virtual **por facebook live**, aparecemos como **Comuna Siete**.

- **AUDIENCIA PÚBLICA:**
Fecha: Lunes, 28 de Marzo del 2.022.
Hora: 3:00 p.m.
Lugar: CDC calle 20 Nº. 15-25 tercer piso y también va hacer virtual **por facebook live**, aparecemos como **Comuna Siete**.

De antemano agradecemos la atención a la presente y esperamos su acompañamiento.

Atentamente,

OMAR ROJAS CORTES
Presidente JAL Comuna Siete

Edificio Centro Desarrollo Comunitario (CEDICO 7), calle 20 Nº.15-25
jalcomunasiete@hotmail.com
Armenia-Quindío

https://intranet.armenia.gov.co//index.php?option=com_formasonline&formasonlineform=FormalnicioAdminExterna&adm=1 1/1

INVITACIÓN A CAPACITACIÓN Y AUDIENCIA PÚBLICA DE RENDICIÓN DE CUENTAS ENTES DE ARMENIA

Junta Administradora Local
Comuna Siete "El cafetero"
Armenia-Quindío

ALCALDÍA DE ARMENIA
Correspondencia Recibida: 2022RE6064
Ciudadano: JAL COMUNA SIETE EL CAFETERO
Fecha:2022-03-04 15:29:11
Asunto: INVITACION
Folios: 1
Anexos: 0
Destinatario: Juan Carlos Ramos Munera
Dependencia: Departamento Administrativo de Planeación
Radicado por: Ana Cecilia Lopez Barrera
PQRSD asociado: No aplica

JAL7RC2021-20

Armenia, Marzo 03 del 2.022

Señores:
DEPARTAMENTO ADMINISTRATIVO DE PLANEACIÓN
Alcaldía de Armenia

Asunto: Invitación

Cordial saludo,

La Junta Administradora Local Comuna Siete "El Cafetero" de Armenia, En cumplimiento de la Ley 1757 de 2015 "*Por medio de la cual se dictan disposiciones en materia de promoción y protección del derecho a la participación democrática*", se complace en hacerlos participes del proceso de rendición de cuentas de esta Corporación Pública:

- **CAPACITACIÓN:**
Fecha: Martes, 15 de Marzo del 2.022.
Hora: 3:00 p.m.
Lugar: CDC calle 20 Nº. 15-25 tercer piso y también va hacer virtual **por facebook live**, aparecemos como **Comuna Siete**.

- **AUDIENCIA PÚBLICA:**
Fecha: Lunes, 28 de Marzo del 2.022.
Hora: 3:00 p.m.
Lugar: CDC calle 20 Nº. 15-25 tercer piso y también va hacer virtual **por facebook live**, aparecemos como **Comuna Siete**.

De antemano agradecemos la atención a la presente y esperamos su acompañamiento.

Atentamente,

OMAR ROJAS CORTES
Presidente JAL Comuna Siete

Edificio Centro Desarrollo Comunitario (CDDCO 7), calle 20 Nº.15-25
jalcomunasiete@hotmail.com
Armenia-Quindío

Junta Administradora Local
Comuna Siete "El cafetero"
Armenia-Quindío

ALCALDÍA DE ARMENIA
Correspondencia Recibida: 2022RE6060
Ciudadano: JAL COMUNA SIETE EL CAFETERO
Fecha:2022-03-04 15:27:47
Asunto: INVITACION
Folios: 1
Anexos: 0
Destinatario: Luis Felipe Baena Giraldo
Dependencia: Secretaria de Desarrollo Social
Radicado por: Ana Cecilia Lopez Barrera
PQRSD asociado: No aplica

JAL7RC2021-22

Armenia, Marzo 03 del 2.022

Señores:
UNIDAD DE PARTICIPACIÓN CIUDADANA
Alcaldía de Armenia

Asunto: Invitación

Cordial saludo,

La Junta Administradora Local Comuna Siete "El Cafetero" de Armenia, En cumplimiento de la Ley 1757 de 2015 "*Por medio de la cual se dictan disposiciones en materia de promoción y protección del derecho a la participación democrática*", se complace en hacerlos participes del proceso de rendición de cuentas de esta Corporación Pública:

- **CAPACITACIÓN:**
Fecha: Martes, 15 de Marzo del 2.022.
Hora: 3:00 p.m.
Lugar: CDC calle 20 Nº. 15-25 tercer piso y también va hacer virtual **por facebook live**, aparecemos como **Comuna Siete**.

- **AUDIENCIA PÚBLICA:**
Fecha: Lunes, 28 de Marzo del 2.022.
Hora: 3:00 p.m.
Lugar: CDC calle 20 Nº. 15-25 tercer piso y también va hacer virtual **por facebook live**, aparecemos como **Comuna Siete**.

De antemano agradecemos la atención a la presente y esperamos su acompañamiento.

Atentamente,

OMAR ROJAS CORTES
Presidente JAL Comuna Siete

Edificio Centro Desarrollo Comunitario (CDDCO 7), calle 20 Nº.15-25
jalcomunasiete@hotmail.com
Armenia-Quindío

INVITACIÓN A CAPACITACIÓN Y AUDIENCIA PÚBLICA DE RENDICIÓN DE CUENTAS ENTES DE ARMENIA

Junta Administradora Local,
Comuna Siete "El cafetero"
Armenia-Quindío

JAL/RC2021-18

Armenia, Marzo 03 del 2.022

Señores:
CONSEJO DE PARTICIPACIÓN CIUDADANA
Alcaldía de Armenia
L.C

Asunto: Invitación

Cordial saludo,

La Junta Administradora Local Comuna Siete "El Cafetero" de Armenia, En cumplimiento de la Ley 1757 de 2015 "*Por medio de la cual se dictan disposiciones en materia de promoción y protección del derecho a la participación democrática*", se complace en hacerlos participes del proceso de rendición de cuentas de esta Corporación Pública:

- **CAPACITACIÓN:**
Fecha: Martes, 15 de Marzo del 2.022.
Hora: 3:00 p.m.
Lugar: CDC calle 20 N°. 15-25 tercer piso y también va hacer virtual **por facebook live**, aparecemos como **Comuna Siete**.

- **AUDIENCIA PÚBLICA:**
Fecha: Lunes, 28 de Marzo del 2.022.
Hora: 3:00 p.m.
Lugar: CDC calle 20 N°. 15-25 tercer piso y también va hacer virtual **por facebook live**, aparecemos como **Comuna Siete**.

De antemano agradecemos la atención a la presente y esperamos su acompañamiento.

Atentamente,

OMAR ROJAS CORTES
Presidente JAL Comuna Siete

Edificio Centro Desarrollo Comunitario (CEDICO 7), calle 20 N°.15-25
jalcomunasiete@hotmail.com
Armenia-Quindío

INVITACIÓN A CAPACITACIÓN Y AUDIENCIA PÚBLICA DE RENDICIÓN DE CUENTAS A PRESIDENTES JAC

Junta Administradora Local
Comuna Siete "El cafetero"
Armenia-Quindío

CONSTANCIA DE INVITACIÓN

CAPACITACIÓN:	**AUDIENCIA PÚBLICA:**
Fecha: Martes, 15 de Marzo del 2.022 Hora: 3:00 p.m Lugar: CDC calle 20 Nº. 15-25	Fecha: Lunes, 28 de Marzo del 2.022 Hora: 3:00 p.m Lugar: CDC calle 20 Nº.15-25

BARRIOS	PRESIDENTES	RECIBIDO
BUENOS AIRES ALTO	LUIS ERNESTO SÁNCHEZ	
BUENOS AIRES PLANO		
BUENOS AIRES BAJO		
GUAYAQUIL	JOSÉ ARCÁNGEL MOLANO	
GUAYAQUIL ALTO		
LA FLORIDA	FERNANDO GUTIÉRREZ	Fernando Gutierrez 14246876
PATIO BONITO ALTO	HORACIO GRANADA	
PATIO BONITO BAJO	CARLOS ALBEIRO GALEANO	ALBEIRO GALEANO.M
RINCÓN SANTO	ANA LUZ ROJAS SIERRA	Mayolis Garcia Rojas
SAN NICOLÁS	YEHISON STIVEN OSPINA GARCÍA CRA 12B Nº 30-38	Darwince Ospina.
URIBE	LUIS EDUARDO BUSTAMANTE	
VÉLEZ	SANDRA CLEMENCIA VERGARA TEJADA	Alexandra Jara V.
VILLA QUINDÍO	ADRIANA Mz L # 59	
ALAMEDA	SANDRA LILIANA MESA FLORES	Daniela Mesa Flores.

Edificio Centro Desarrollo Comunitario (CEDECO 7), calle 20 Nº.15-25
jalcomunasiete@hotmail.com
Armenia-Quindío

Junta Administradora Local
Comuna Siete "El cafetero"
Armenia-Quindío

JAL7RC2021-06

Armenia, Marzo 03 del 2.022

Señores:
PRESIDENTES Y DIGNATARIOS
Juntas de Acción Comunal Comuna 7
Armenia

Asunto: Invitación

La Junta Administradora Local Comuna Siete "El Cafetero" de Armenia, En cumplimiento de la Ley 1757 de 2015 "*Por medio de la cual se dictan disposiciones en materia de promoción y protección del derecho a la participación democrática*", se complace en hacerlos participes del proceso de rendición de cuentas de esta Corporación Pública:

- **CAPACITACIÓN:**
Fecha: Martes, 15 de Marzo del 2.022.
Hora: 3:00 p.m.
Lugar: CDC calle 20 Nº. 15-25 tercer piso y también va hacer virtual **por facebook live**, aparecemos como **Comuna Siete**.

- **AUDIENCIA PÚBLICA:**
Fecha: Lunes, 28 de Marzo del 2.022.
Hora: 3:00 p.m.
Lugar: CDC calle 20 Nº. 15-25 tercer piso y también va hacer virtual **por facebook live**, aparecemos como **Comuna Siete**.

Asimismo solicitamos muy respetuosamente hacer extensiva esta invitación a la comunidad de su jurisdicción.

De antemano agradecemos la atención a la presente.

Atentamente,

OMAR ROJAS CORTES
Presidente JAL Comuna Siete

Edificio Centro Desarrollo Comunitario (CEDECO 7), calle 20 Nº.15-25
jalcomunasiete@hotmail.com
Armenia-Quindío

INVITACIÓN A CAPACITACIÓN Y AUDIENCIA PÚBLICA DE RENDICIÓN DE CUENTAS A VEEDURÍAS

Junta Administradora Local
Comuna Siete "El cafetero"
Armenia-Quindio

JAL 7RC 2021-10

Armenia, Marzo 03 del 2.022

Señores:
VEEDURÍAS
Armenia, Quindio

Asunto: Invitación

La Junta Administradora Local Comuna Siete "El Cafetero" de Armenia, en cumplimiento de la Ley 1757 de 2015 "*Por medio de la cual se dictan disposiciones en materia de promoción y protección del derecho a la participación democrática*", se complace en hacerlos participes del proceso de rendición de cuentas de esta Corporación Pública:

- **CAPACITACIÓN:**
  Fecha: Martes, 15 de Marzo del 2.022.
  Hora: 3:00 p.m.
  Lugar: CDC calle 20 Nº. 15-25 tercer piso y también va hacer virtual **por facebook live**, aparecemos como **Comuna Siete**.

- ***AUDIENCIA PÚBLICA:***
  Fecha: Lunes, 28 de Marzo del 2.022.
  Hora: 3:00 p.m.
  Lugar: CDC calle 20 Nº. 15-25 tercer piso y también va hacer virtual **por facebook live**, aparecemos como **Comuna Siete**.

De antemano agradecemos la atención a la presente y esperamos su acompañamiento.

Atentamente,

OMAR ROJAS CORTES
Presidente JAL Comuna Siete

Elaborado por: Erika Bonilla

Edificio Centro Desarrollo Comunitario (CEDICO 7), calle 20 Nº.15-25
jalcomunasiete@hotmail.com
Armenia-Quindio

INVITACIÓN A CAPACITACIÓN Y AUDIENCIA PÚBLICA DE RENDICIÓN DE CUENTAS INSTITUCIONES EDUCATIVAS

Junta Administradora Local
Comuna Siete "El cafetero"
Armenia-Quindío

JAL/RC2021-08

Armenia, Marzo 03 del 2.022

Señores:
INSTITUCIÓN EDUCATIVA CIUDAD ARMENIA
Armenia

Asunto: Invitación

La Junta Administradora Local Comuna Siete "El Cafetero" de Armenia. En cumplimiento de la Ley 1757 de 2015 "*Por medio de la cual se dictan disposiciones en materia de promoción y protección del derecho a la participación democrática*", se complace en hacerlos partícipes del proceso de rendición de cuentas de esta Corporación Pública:

- **CAPACITACIÓN:**
Fecha: Martes, 15 de Marzo del 2.022.
Hora: 3:00 p.m.
Lugar: CDC calle 20 Nº. 15-25 tercer piso y también va hacer virtual **por facebook live**, aparecemos como **Comuna Siete**.

- **AUDIENCIA PÚBLICA:**
Fecha: Lunes, 28 de Marzo del 2.022.
Hora: 3:00 p.m.
Lugar: CDC calle 20 Nº. 15-25 tercer piso y también va hacer virtual **por facebook live**, aparecemos como **Comuna Siete**.

De antemano agradecemos la atención a la presente y esperamos su acompañamiento.

Atentamente,

OMAR ROJAS CORTES
Presidente JAL Comuna Siete

Recibido
01-03-2022
9:45

Edificio Centro Desarrollo Comunitario (CEDICO 7), calle 20 Nº 15-25
jalcomunasiete@hotmail.com
Armenia-Quindío

Junta Administradora Local
Comuna Siete "El cafetero"
Armenia-Quindío

JAL/RC2021-17

Armenia, Marzo 03 del 2.022

Señores:
INSTITUCIÓN EDUCATIVA OLAYA HERRERA
Armenia

Asunto: Invitación

Cordial saludo,

La Junta Administradora Local Comuna Siete "El Cafetero" de Armenia, En cumplimiento de la Ley 1757 de 2015 "*Por medio de la cual se dictan disposiciones en materia de promoción y protección del derecho a la participación democrática*", se complace en hacerlos partícipes del proceso de rendición de cuentas de esta Corporación Pública:

- **CAPACITACIÓN:**
Fecha: Martes, 15 de Marzo del 2.022.
Hora: 3:00 p.m.
Lugar: CDC calle 20 Nº. 15-25 tercer piso y también va hacer virtual **por facebook live**, aparecemos como **Comuna Siete**.

- **AUDIENCIA PÚBLICA:**
Fecha: Lunes, 28 de Marzo del 2.022.
Hora: 3:00 p.m.
Lugar: CDC calle 20 Nº. 15-25 tercer piso y también va hacer virtual **por facebook live**, aparecemos como **Comuna Siete**.

De antemano agradecemos la atención a la presente y esperamos su acompañamiento.

Atentamente,

OMAR ROJAS CORTES
Presidente JAL Comuna Siete

Edificio Centro Desarrollo Comunitario (CEDICO 7), calle 20 Nº 15-25
jalcomunasiete@hotmail.com
Armenia-Quindío

INVITACIÓN A CAPACITACIÓN Y AUDIENCIA PÚBLICA DE RENDICIÓN DE CUENTAS INSTITUCIONES EDUCATIVAS

Junta Administradora Local
Comuna Siete "El cafetero"
Armenia-Quindío

JAL7RC2021-16

Armenia, Marzo 03 del 2.022

Señores:
INSTITUCIÓN EDUCATIVA GABRIELA MISTRAL
Armenia

10-03-2022.

Asunto: Invitación

Cordial saludo,

La Junta Administradora Local Comuna Siete "El Cafetero" de Armenia, En cumplimiento de la Ley 1757 de 2015 "*Por medio de la cual se dictan disposiciones en materia de promoción y protección del derecho a la participación democrática*", se complace en hacerlos participes del proceso de rendición de cuentas de esta Corporación Pública:

- **CAPACITACIÓN:**
Fecha: Martes, 15 de Marzo del 2.022.
Hora: 3:00 p.m.
Lugar: CDC calle 20 Nº. 15-25 tercer piso y también va hacer virtual **por facebook live**, aparecemos como **Comuna Siete**.

- **AUDIENCIA PÚBLICA:**
Fecha: Lunes, 28 de Marzo del 2.022.
Hora: 3:00 p.m.
Lugar: CDC calle 20 Nº. 15-25 tercer piso y también va hacer virtual **por facebook live**, aparecemos como **Comuna Siete**.

De antemano agradecemos la atención a la presente y esperamos su acompañamiento.

Atentamente,

OMAR ROJAS CORTES
Presidente JAL Comuna Siete

Edificio Centro Desarrollo Comunitario (CEDECO 7), calle 20 Nº.15-25
jalcomunasiete@hotmail.com
Armenia-Quindío

PRESENTACIÓN CAPACITACIÓN DE RENDICIÓN DE CUENTAS

JAL COMUNA SIETE

PROCESO DE RENDICIÓN DE CUENTAS

ORIGEN DE LA RENDICIÓN DE CUENTAS

- LEY 489 DE 1998, DEMOCRATIZACIÓN DE LA ADMINISTRACIÓN PÚBLICA.
- LEY 1474 DEL 2011, ESTATUTO ANTICORRUPCIÓN.
- LEY 1712 DEL 2014, LEY DE TRANSPARENCIA DE LA INFORMACIÓN PUBLICA.

PRESENTACIÓN CAPACITACIÓN DE RENDICIÓN DE CUENTAS

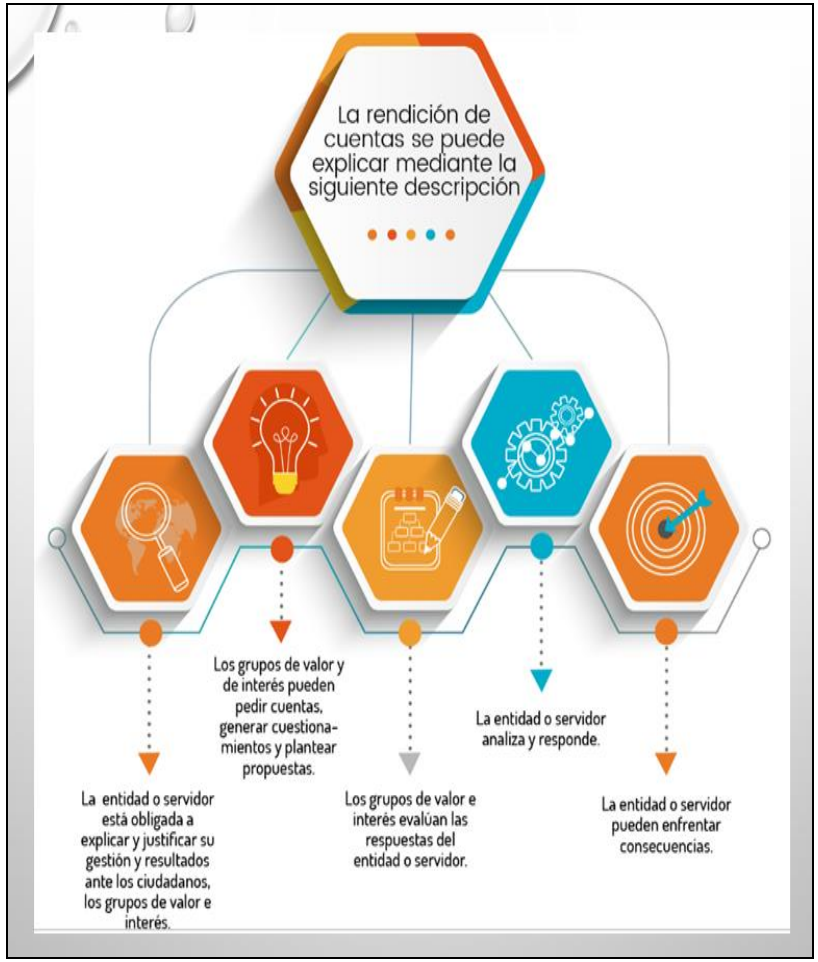

PRESENTACIÓN CAPACITACIÓN DE RENDICIÓN DE CUENTAS

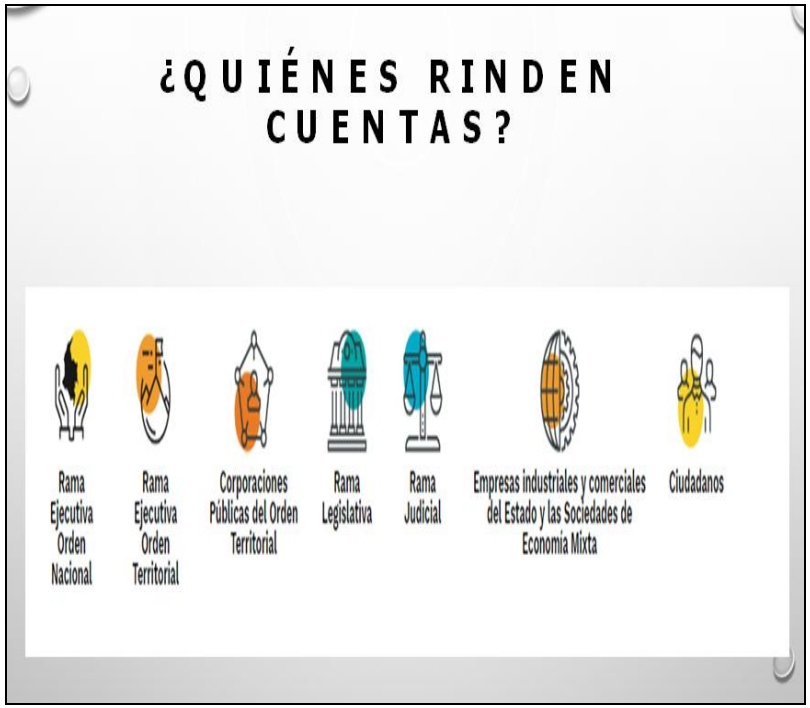

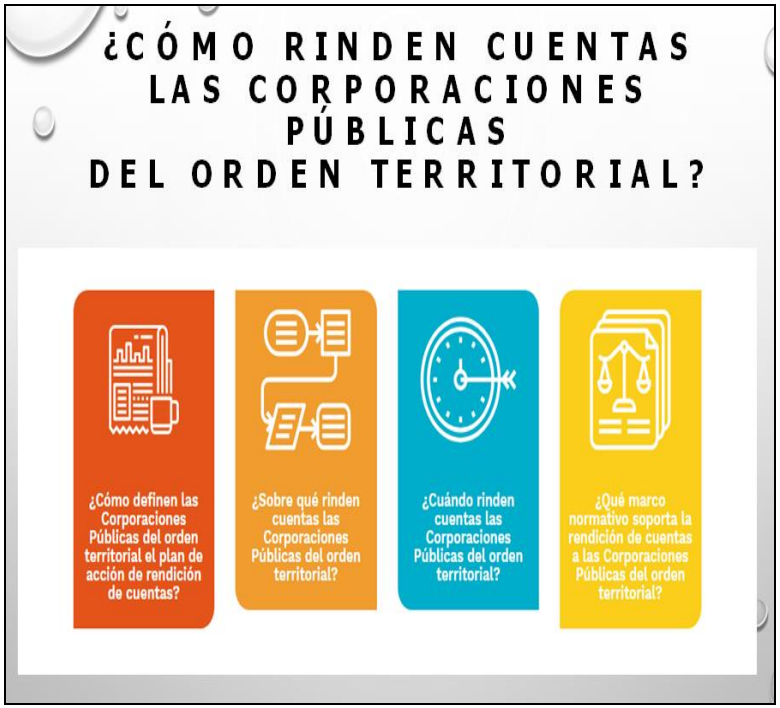

PRESENTACIÓN CAPACITACIÓN DE RENDICIÓN DE CUENTAS

¿CÓMO DEFINEN LAS CORPORACIONES PÚBLICAS DEL ORDEN TERRITORIAL, EL PLAN DE ACCIÓN DE RENDICIÓN DE CUENTAS?

- De acuerdo con el artículo 58 de la ley 1757 de 2015, las juntas administradoras locales, los concejos y las asambleas deben elaborar anualmente un plan de acción de rendición de cuentas, cumpliendo con los lineamientos del manual único de rendición de cuentas.

¿SOBRE QUÉ RINDEN CUENTAS LAS CORPORACIONES PÚBLICAS DEL ORDEN TERRITORIAL?

La ley 1757 de 2015 establece en el artículo 59 que, las Corporaciones públicas de elección popular territorial, a través de los presidentes de las Juntas Administradoras Locales, de los Concejos, de las Asambleas y de sus comisiones permanentes, elaborarán un informe de rendición de cuentas del desempeño de la respectiva célula.

PRESENTACIÓN CAPACITACIÓN DE RENDICIÓN DE CUENTAS

Este debe ser por lo menos una vez al año dentro de los tres primeros meses a partir del segundo año, los cuales deben contener mínimo:

- La relación de las proposiciones presentadas, negadas, aprobadas y pendientes.
- El inventario de los debates adelantados y de los proyectos presentados, negados, aprobados y pendientes.

- Informes que estarán a disposición del público de manera permanente en la página web y en las oficinas de archivo de la Junta Administradora Local, Concejo o de la Asamblea y en la correspondiente secretaría general.
- La asistencia a cada una de las sesiones, las inasistencias deben reportarse junto con su respectiva excusa o razón que la acredite.
- La votación de cada uno de los integrantes a las iniciativas discutidas.

PRESENTACIÓN CAPACITACIÓN DE RENDICIÓN DE CUENTAS

- Impedimentos presentados y resultados frente a la aceptación o rechazo en cada una de las votaciones.

- El informe de control político sobre la administración Municipal o Departamental. en particular sobre los debates de control político al diseño, ejecución y evaluación de los planes de desarrollo.

¿CUÁNDO RINDEN CUENTAS LAS CORPORACIONES PÚBLICAS DEL ORDEN TERRITORIAL?

- Se rinde cuentas todo el tiempo porque es un proceso permanente que obliga a las entidades del estado a responder a los interesados por las obligaciones orientadas a la garantía de derechos y el cumplimiento de los fines del propio estado.

PRESENTACIÓN CAPACITACIÓN DE RENDICIÓN DE CUENTAS

ETAPAS DE RENDICIÓN DE CUENTAS

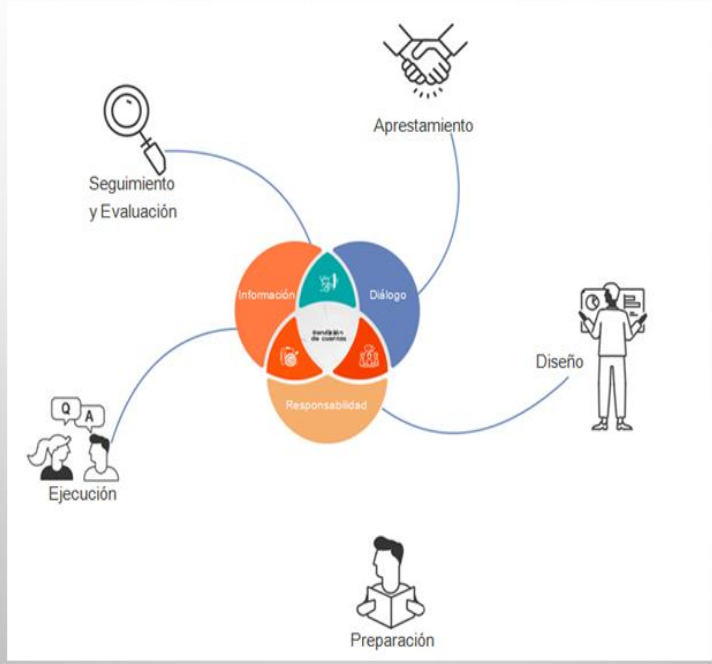

¿QUÉ MARCO NORMATIVO SOPORTA LA RENDICIÓN DE CUENTAS?

- La constitución Política de 1991 adoptó la democracia participativa contemplando la oportunidad de controlar el ejercicio del poder por los ciudadanos. Por ello, los gobernantes deben abrirse a la inspección pública y responder por sus actos.

PRESENTACIÓN CAPACITACIÓN DE RENDICIÓN DE CUENTAS

- De acuerdo con los principios y derechos constitucionales, el poder puede ser controlado por los ciudadanos, entre otros, a través del derecho a:

- La **participación** (artículos 2, 3 y 103), a la **información** (artículos 20, 23 y 74), a la **participación en el control del poder político** (artículo 40), así como del **derecho a vigilar la gestión pública** (artículo 270). (constitución política del estado colombiano, 1991).

CONSTANCIA DE ASISTENCIA A CAPACITACIÓN DE RENDICIÓN DE CUENTAS PARTICIPATIVA

JUNTA ADMINISTRADORA LOCAL
COMUNA SIETE "EL CAFETERO"
ARMENIA-QUINDÍO

Convoca: Junta Administradora Local Comuna 7	**Fecha:** 15 de Marzo del 2022
Hora: 3:00 pm	**Lugar:** CDC Libreros
Actividad: Capacitación sobre rendición de cuentas PLURC 2	

Nombres y Apellidos	Identificación	Dependencia	Teléfono	Firma
Rosalba Sierra Rojo	41886382	Edil	315445390	
Yhon Carlos Hernandez Bustos	7559157	Libor 7	3205228395	
Omar Rojas Cortes	7528104	edil 7	3218411188	
Luz Estrella Torres Velez	41911818	Edil 7	3175555346	
Jorge Guillermo Castrillon	4594371	4.371594	320635 4005	
Jose Victor Perez Osorio	7522566	Edil 7	3013662790	
Luz Estela Valencia Ramirez	25.041862	Edil 7	3218213315	
Guillermo Arizales Arias	10251701	Comuna 7	3146366632	
Jose Olson Luis	79204623	Comuna 7	3228213315	
Erika Bonilla Rios	25120971	Secretaria	3116347791	

Edificio Centro Desarrollo Comunitario (CEDECO 7), calle 20 Nº.15-25
jalcomunasiete@hotmail.com
Armenia-Quindio

EVIDENCIA FOTOGRÁFICA DE LA CAPACITACIÓN DE RENDICIÓN DE CUENTAS