



#ArmeniaEsPaTodos



INFORME DE  
GESTIÓN  
2021

# Instituto Municipal del Deporte y la Recreación de Armenia *Imdera*

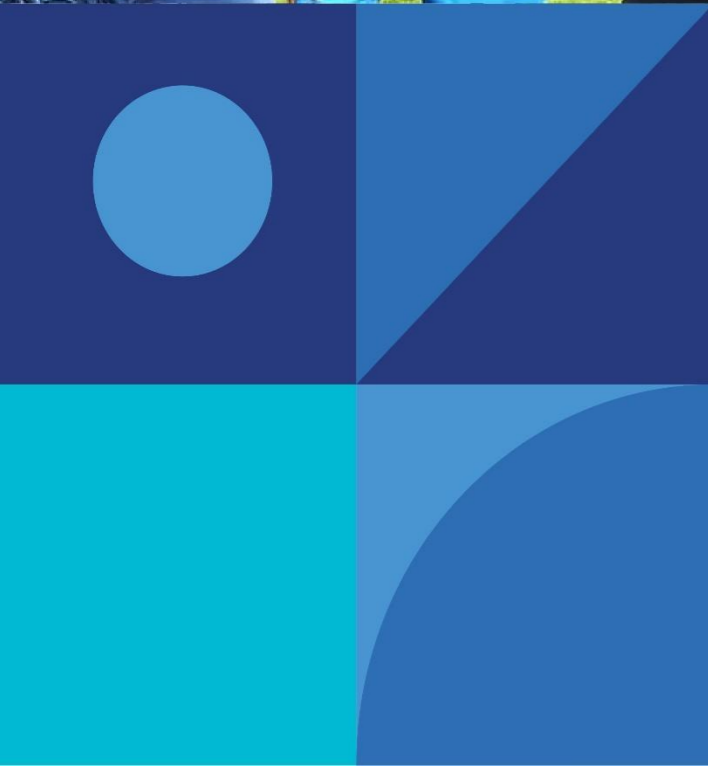
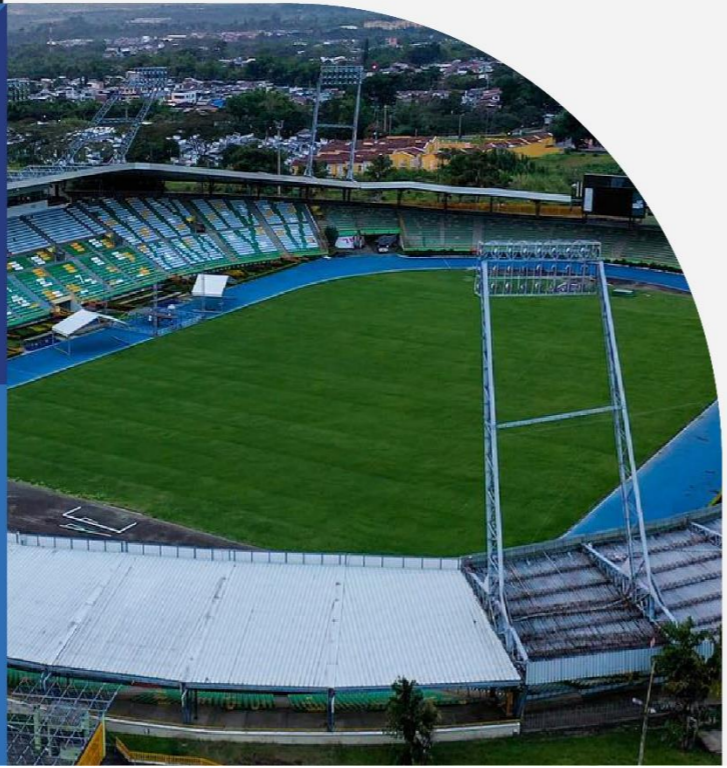

## INFORME DE GESTION AÑO 2021

Periodo informado 01 de enero al 30 de septiembre

### INSTITUTO MUNICIPAL DEL DEPORTE Y LA RECREACIÓN DE ARMENIA

#### ÁREA DE DEPORTE

Durante el año 2021 el IMDERA ha desarrollado sus programas de forma continúa teniendo en cuenta siempre la normativa que el gobierno nacional ha establecido en relación al tema de bioseguridad, se han ejecutado los siguientes programas para atender a los niños, niñas, adolescentes, jóvenes, del municipio de Armenia teniendo un impacto positivo para su calidad de vida:

#### - PROGRAMA DE ESCUELAS DEPORTIVAS:

Es un programa que está dirigido a niñas, niños, adolescentes y jóvenes entre los 5 y los 17 años, donde se desarrollan procesos de formación deportiva en diferentes disciplinas:

		CONSOLIDADO POBLACIÓN BENEFICIARIA					
	DEPORTE	0 a 5	6 a 12	13 a 17	18 a 28	28 >	TOTAL
1	AJEDREZ	5	54	8	0	0	67
2	BALONCESTO	4	150	80	1	1	236
3	BALONMANO	1	80	55	1	0	137
4	FUTBOL	7	262	119	2	0	390
5	FUTBOL SALA	2	84	87	2	0	175
6	FUTBOL DE SALÓN	0	82	85	0	0	167
7	GIMNASIA RÍTMICA	4	65	10	0	0	79
8	GIMNASIA ARTÍSTICA	3	60	8	0	0	71
9	PATINAJE	60	267	19	2	0	348
10	PORRISMO	0	41	20	1	0	62
11	VOLEIBOL	0	77	244	14	0	335
12	LUCHA OLÍMPICA	0	31	39	5	0	75
13	HAPKIDO	2	71	21	7	2	103
14	JUDO	0	6	14	6	2	28
15	C.I.D	37	297	2	0	0	336
16	NATACIÓN	68	244	45	1	0	358
17	ESCALADA	2	34	11	0	0	47
18	BÁDMINTON	17	111	16	1	0	145
19	BOXEO	0	21	40	4	0	65
20	LEV DE PESAS	0	3	17	6	0	26
<b>TOTAL POBLACIÓN</b>		<b>212</b>	<b>2040</b>	<b>940</b>	<b>53</b>	<b>5</b>	<b>3250</b>

Los grupos son conformados en diferentes zonas de la ciudad y son ejecutadas en horarios extraescolares.

COMUNAS	CONSOLIDADO POBLACIÓN BENEFICIARIA					TOTAL
	0 a 5	6 a 12	13 a 17	18 a 28	28 >	
1	52	478	157	5	0	692
2	69	391	125	1	0	586
3	8	286	99	2	0	395
4	1	77	18	2	0	98
5	5	141	30	0	0	176
6	55	320	222	12	0	609
7	2	40	100	7	0	149
8	6	88	55	0	0	149
9	6	75	54	14	5	154
10	5	103	79	10	0	197
RURAL	3	41	1	0	0	45
<b>TOTAL POBLACIÓN POR COMUNAS</b>	<b>212</b>	<b>2040</b>	<b>940</b>	<b>53</b>	<b>5</b>	<b>3250</b>



Dentro del programa de Escuelas Deportivas también se ha realizado atención a población diferencial como es la población con Discapacidad y las Minorías Étnicas:

No	POBLACIÓN DIFERENCIAL	COMUNA	0 a 5	6 a 12	13 a 17	18 a 28	28 >	TOTAL
<b>HABILIDADES DIVERSAS</b>								
1	ESTADIO SAN JOSÉ	6	0	0	1	11	0	12
2	IE ZULDEMAIDA	2	0	19	0	0	0	19
3	IE CASD	8	0	8	1	0	0	9
4	FUNDACIÓN QUINDIANA	10	0	27	3	0	0	30
5	FUNDACIÓN QUINDIANA (VOLEIBOL)	10	0	0	15	0	0	15
6	FUNDACIÓN QUINDIANA (FUTBOL)	10	0	16	10	0	0	26
7	FUNDACIÓN QUINDIANA (GIMNASIA)	10	0	0	18	2	0	20
8	ESTADIO SAN JOSÉ (PATINAJE)	6	0	1	1	0	0	2
9	ESTADIO SAN JOSÉ (FUTBOL)	6	0	1	1	0	0	2
10	COLISEO DEL CAFÉ (BALONCESTO)	9	0	0	1	1	0	2
11	FUTBOL CENTER (NATACIÓN)	2	0	2	0	0	0	2
12	LA MARIELA (BÁDMINTON)	10	0	0	1	0	0	1
13	LINDARAJA (NATAACION)	2	0	0	0	0	0	0
14	PARQUES DE BOLIVAR (CID)	6	0	1	0	0	0	1
15	COLISEO DEL CAFÉ (HAPKIDO)	9	0	4	0	0	0	4
16	LOS QUINDOS (HAPKIDO)	2	0	1	0	0	0	1
<b>TOTAL POBLACIÓN HABILIDADES DIVERSAS</b>			<b>0</b>	<b>80</b>	<b>52</b>	<b>14</b>	<b>0</b>	<b>146</b>

	MINORÍAS ÉTNICAS	COMUNA	0 a 5	6 a 12	13 a 17	18 a 28	28 >	TOTAL
<b>GRUPOS AFRODESCENDIENTES</b>								
1	MILAGRO DE DIOS	4	0	5	6	0	0	11
<b>GRUPOS INDÍGENAS</b>								
2	SALVADOR ALLENDE	10	0	13	2	0	0	15
3	GAITÁN	4	0	12	0	0	0	12
4	SECTOR VEREDAL - LOS COCHES	RURAL	2	8	1	0	0	11
<b>TOTAL POBLACIÓN MINORÍAS ÉTNICAS</b>			<b>2</b>	<b>38</b>	<b>9</b>	<b>0</b>	<b>0</b>	<b>49</b>



#### EVENTOS Y FESTIVALES DEPORTIVOS:

Durante el año 2021 se han realizado los siguientes eventos deportivos:

- **Festivales de Bádminton**  
Lugar: Coliseo del sur  
Fechas: junio 12 y septiembre 4  
Coberturas: 55 niños



- **Festival de Gimnasia rítmica y artística**

Lugar: Coliseo de gimnasia

Fecha: agosto 27

Coberturas: de 0 a 5 años: 4

De 6 a 12: 40

De 13 a 17: 3

Total: 47 niños



- **Simultanea de ajedrez**

Lugar: CAM

Fecha: 17 de septiembre

Cobertura: 30 niños



- **Día del Talento Quindiano**

Lugar: Estadio Centenario

Fecha: 21 y 22 de agosto

Cobertura: 1500 niños



- **Festival de natación**

Lugar: Parque de recreación

Fecha: 25 de septiembre

Cobertura: 80



- **Festivales de fútbol infantil en las comunas 2, 3, 4, 10**  
Lugares: Cancha sintética B/ Ciudad Dorada, B/ Cooperativo,  
B/ Las palmas, B/ La Mariela, B/ Quintas de los Andes,  
B/ Gaitán  
Fechas: Julio 15,21,28, agosto 04,07,11  
Coberturas: 142 niños de 6 a 12 años.



- **PROGRAMA JUEGOS COMUNALES NACIONALES**

Es un programa nacional del Ministerio del deporte donde se desarrollan diversas disciplinas recreodeportivas para las personas mayores de 18 años, el IMDERA realizo la fase municipal en los siguientes deportes: sapo y domino, de los cuales resultaron unas personas ganadoras y clasificadas a la fase departamental:



**PROYECCION A 31 DE DICIEMBRE**

Durante los meses de octubre y noviembre se estarán ejecutando los siguientes programas:

- **PROGRAMA JUEGOS INTERCOLEGIADOS FASE MUNICIPAL 2021**

Es un programa nacional de Ministerio del deporte, en el cual al municipio de Armenia le corresponde realizar la fase municipal, está dirigido a los niños y jóvenes entre 7 a 17 años quienes compiten en diferentes disciplinas deportivas en las categorías Iniciación, Preinfantil, Infantil, Prejuvenil y Juvenil, en deportes como: Festivales escolares, minideportes, Ajedrez, Atletismo, boxeo, baloncesto, balonmano, futbol, futsal, lucha, judo, taekwondo, karate, levantamiento de pesas, patinaje, porrismo, voleibol, rugby, gimnasia artística, tenis de campo, tenis de mesa, triatlón.

En este momento se encuentran inscritos 1601 niños, niñas, adolescentes y jóvenes.



- **PROGRAMA JUEGOS COMUNALES COMUNITARIOS Y VEREDALES:**

Programa en el cual se desarrollan competencias en las disciplinas deportivas: Futbol de salón, Voleibol, Baloncesto con personas principalmente entre los 18 y 69 años, estas actividades se realizarán en los meses de octubre y noviembre en los escenarios mayores de Armenia.

En el momento se encuentran inscritos en Futbol de salón:

- 24 equipos:
- 17 masculino
- 7 Femenino



## ÁREA DE RECREACIÓN

### ENERO-FEBRERO

#### Acciones

Planificación de actividades y evaluación de programas 2020

Diseño de estrategia retoma de presencialidad en las diferentes comunas.

Contacto con líderes y grupos

Se obtuvo la siguiente información de posibles atenciones a grupos

36 grupos de infancia

25 de campamentos

18 de persona mayor

Total 79 posibles grupos en las 10 comunas

#### Barrios visitados

Vereda san juan, la Mariela, puerto rico, salvador allende, terranova, nuevo Berlín, villa maría, Niágara, villa inglesa , modelo, limonar, centro , Guayaquil, patio bonito bajo, buenos aires alto, rojas pinilla 1 y 2, universal, paraíso, patria, monte prado, nueva libertad, Montevideo , villa Liliana, 7 de agosto, las colinas, la miranda, la Cecilia, quintas de la marina, ciudad dorada 25 de mayo, milagro de dios, Santander, santa fe, popular, Miraflores, tigreros, recuerdo, girasoles, veraneras, acacias bajo, villa Kelly, bosques de Gibraltar, puerto espejo, jardín de la fachada, vía pueblo tapao, bosques de pinares, simón bolívar, la linda, guaduales de la villa.

### FEBRERO MARZO

#### Acciones

Inicio de actividades en grupos

36 de infancia

13 campamentos

18 de persona mayor

Total grupos: 67

Usuarios:1.146

#### Barrios:

Vereda san juan, la Mariela, puerto rico, salvador allende, terranova, nuevo Berlín, villa maría, Niágara, villa inglesa , modelo, limonar, centro , Guayaquil, patio bonito bajo, buenos aires alto, rojas pinilla 1 y 2, universal, paraíso, patria, monte prado, nueva libertad, Montevideo , villa Liliana, 7 de agosto, las colinas, la miranda, la Cecilia, quintas de la marina, ciudad dorada 25 de mayo, milagro de dios, Santander, santa fe, popular, Miraflores, tigreros, recuerdo, girasoles, veraneras, acacias bajo, villa Kelly, bosques de Gibraltar, puerto espejo, jardín de la fachada, vía pueblo tapao, bosques de pinares, simón bolívar, la linda, guaduales de la villa.

### MARZO- ABRIL

Atención regular a grupos

51 grupos de infancia

13 de campamentos

37 de persona mayor





Total 101 grupos atendidos en las 10 comunas

Usuarios 1.817

### **ACTIVIDADES VIRTUALES**

Día del niño por pico de la pandemia

16,950 personas alcanzadas

Modelo, limonar, coliseo del café, nuevo Berlín, terranova, tigreros, vieja libertad, villa esperanza junior fundación, monte blanco, guaduales de la villa, recuerdo, acacias , girasoles, veraneras villa Kelly, la adíela, ciudad dorada, kioscos, colinas hojas anchas, aitamara, nuestra señora de la paz, nuevo armenia 1y 2, 14 de octubre, nuevo horizonte, cra 13, villa del café, patio bonito bajo, buenos aires alto, fundación Emmanuel, la linda, bosques de pinas, Simón bolívar portal del edén, paraíso, 1 mayo ,quintas de juliana, la clarita, villa carolina, paraíso, Miraflores , la patria, Montevideo, nueva libertad la unión, 7 de agosto, monte prado, nueva libertad, villa Liliana, la fachada, belén, milagrosa, jardín de la fachada villa de la vida, puerto espejo acacias,regivit, puerto rico, la Mariela, Berlín, manuela Beltrán, Uribe, fundación soplo de vida, hogares claret

#### **ABRIL-MAYO**

Atención regular a grupos

47 grupos de infancia

14 de campamentos

37 de persona mayor

Total 109 grupos atendidos en las 10 comunas

Usuarios 1.826

ACTIVIDADES VIRTUALES 4677 personas alcanzadas

Barrios:

Modelo, limonar, coliseo del café, nuevo Berlín, terranova, tigreros, vieja libertad, villa esperanza junior fundación, Monte blanco, guaduales de la villa, recuerdo, acacias , girasoles, veraneras villa Kelly, la adíela, ciudad dorada, kioscos, colinas hojas anchas, aitamara, nuestra señora de la paz, nuevo armenia 1y 2, 14 de octubre, nuevo horizonte, cra 13,la clarita,villa del café, patio bonito bajo, buenos aires alto, fundación Emmanuel, la linda, bosques de pinas, Simón bolívar portal del edén, paraíso, 1 mayo, quintas de juliana, la clarita, villa carolina, paraíso, Miraflores , la patria, Montevideo, nueva libertad la unión, 7 de agosto, monte prado, nueva libertad, villa Liliana, la fachada, belén, milagrosa, jardín de la fachada villa de la vida, puerto espejo acacias, regivit, puerto rico, la Mariela, Berlín, manuela Beltrán, Uribe, fundación soplo de vida, hogares claret, casa de pan Santander bajo, bosques de Viena, altos de monserrate,marmato, ancianato, hospital día, universal, fundación tisú

#### **MAYO- JUNIO**

Atención regular a grupos

45 grupos de infancia

15 de campamentos

36 de persona mayor

Otros 8

Total 104 grupos atendidos en las 10 comunas

Usuarios 2.100

EVENTOS:300

#### Barrios:

Modelo, limonar, coliseo del café, nuevo Berlín, terranova, tigreros, vieja libertad, villa esperanza junior fundación, Monte blanco, guaduales de la villa, recuerdo, acacias , girasoles, veraneras villa Kelly, la adíela, ciudad dorada, kioscos, colinas hojas anchas, aitamara, nuestra señora de la paz, nuevo armenia 1y 2, 14 de octubre, nuevo horizonte, cra 13, la clarita , villa del café, patio bonito bajo, buenos aires alto, fundación Emmanuel, la linda, bosques de pinares, Simón bolívar portal del edén, paraíso, 1 mayo, quintas de juliana, la clarita, villa carolina, paraíso, Miraflores , la patria, Montevideo, nueva libertad la unión, 7 de agosto, monte prado, nueva libertad, villa Liliana, la fachada, belén, milagrosa, jardín de la fachada villa de la vida, puerto espejo acacias, regivit, puerto rico, la Mariela, Berlín, manuela Beltrán, Uribe, fundación soplo de vida, hogares claret, casa de pan Santander bajo, bosques de Viena, altos de monserate, marmato, ancianato, hospital día, universal, fundación tisú

#### JUNIO-JULIO

Atención regular a grupos

41 grupos de infancia

14 de campamentos

41 de persona mayor

Otros 12

Total 112 grupos atendidos en las 10 comunas

Grupos de 1 intervención 16

Eventos 555

Usuarios 2288

#### Barrios

Modelo, limonar, coliseo del café, nuevo Berlín, terranova, tigreros, vieja libertad, villa esperanza junior fundación, monte blanco, guaduales de la villa, recuerdo, acacias , girasoles, veraneras villa Kelly, la adíela, ciudad dorada, kioscos, colinas hojas anchas, aitamara, nuestra señora de la paz, nuevo armenia 1y 2, 14 de octubre, nuevo horizonte ,cra 13, villa del café, patio bonito bajo, buenos aires alto, fundación Emmanuel, la linda, bosques de pinares, Simón bolívar portal del edén, paraíso, 1 mayo, quintas de juliana, la clarita, villa carolina, paraíso, Miraflores , la patria, Montevideo, nueva libertad la unión, 7 de agosto, monte prado, nueva libertad, villa Liliana, la fachada, belén, milagrosa, jardín de la fachada puerto espejo acacias, regivit, puerto rico, la Mariela, Berlín, manuela Beltrán, Uribe, fundación soplo de vida, hogares claret, casa de pan Santander bajo, bosques de Viena, altos de moserrate, marmato, ancianato, hospital día, universal, Luis Carlos galán, los quindos, la Grecia, la esmeralda, el bosque, galan, san José, sector la che, parque cafetero

#### JULIO AGOSTO

Atención regular a grupos

41 grupos de infancia

14 de campamentos

41 de persona mayor

Otros 12

Total 112 grupos atendidos en las 10 comunas

Grupos de 1 intervención 16

Eventos 713



### Usuarios totales 3.133

Modelo, limonar, coliseo del café, nuevo Berlín, terranova, tigreros, vieja libertad, villa esperanza junior fundación, monte blanco, guadales de la villa, recuerdo, acacias , girasoles, veraneras villa Kelly, la adíela ,ciudad dorada, kioscos, colinas hojas anchas, aitamara, nuestra señora de la paz, nuevo armenia 1y 2, 14 de octubre, nuevo horizonte, cra 13, villa del café, patio bonito bajo, buenos aires alto, fundación Emmanuel, la linda, bosques de pinares, Simón bolívar portal del eden, paraíso, 1 mayo, quintas de juliana, la clarita, villa carolina, paraíso, Miraflores , la patria, Montevideo, nueva libertad la unión, 7 de agosto, monte prado, nueva libertad, villa Liliana, la fachada, belén, milagrosa, jardín de la fachada villa de la vida, puerto espejo acacias, regivit, puerto rico, la Mariela, Berlín, manuela Beltrán, Uribe, fundación soplo de vida, hogares claret, casa de pan Santander bajo, bosques de Viena, altos de Monserrate, marmato, ancianato, hospital día, universal, Luis Carlos galán, los quindos, la Grecia, la esmeralda, el bosque, san José, sector la che, Berlín, oriente, Antonio Nariño, Montevideo bajo, las palmas.

### AGOSTO- SEPTIEMBRE

Atención regular a grupos

41 grupos de infancia (4)

14 de campamentos (2)

41 de persona mayor(4)

Otros 12

Total 112 grupos atendidos en las 10 comunas

Grupos de 1 intervención

Eventos

### Usuarios totales

3.133

Modelo, limonar, coliseo del café, nuevo berlin, terranova, tigreros, vieja libertad, villa esperanza junior fundación, moteblanco, guadales de la villa, recuerdo, acacias , girasoles, veraneras villa Kelly, la adiel, ciudad dorada, kioscos, colinas hojas anchas,aitamara, nuestra señora de la paz, nuevo armenia 1y 2, 14 de octubre, nuevo horizonte,cra 13, villa del café, patio bonito bajo, buenos aires alto, fundación Emmanuel, la linda, bosques de pinares,simon bolívar portal del eden, paraíso, 1 mayo,quintas de juliana, la clarita, villa carolina, paraíso, Miraflores , la patria, Montevideo, nueva libertad la unión, 7 de agosto, monteprado, nueva libertad,villa Liliana, la fachada, belen, milagrosa,jardín de la fachada vila de la vida,puerto espejo acacias,regivit, puerto rico, la Mariela, berlin,manuela beltran, Uribe, fundación soplo de vida, hogares claret, casa de pan sandander bajo, bosques de biena, altos de moserrate,marmato, ancianato, hospital dia, universal, luis carlos galan, los quindos, la grecia, la esmeralda, el bosque, galan,san jose, sector la che,berlin, la Cecilia,universidad del quindio

Programa nómadas para infancia de 6 a 12 años

Programa campamentos juveniles



Adolescentes y jóvenes de 13 a 28 años

Personas mayores De 60 en adelante





Eventos para todas las edades



PROYECCION A 31 DE DICIEMBRE

Atención regular a grupos

Persona mayor 45

Infancia 45

Campamentos 16

Total de grupos regulares 106



Grupos de 1 sola atención 60

Número de usuarios en eventos 2.000

Llegar a 120 barrios de armenia

## **PROGRAMA HÁBITOS Y ESTILOS DE VIDA SALUDABLE**

### **ENERO-MAYO**

Acciones

Elaboración del proyecto 2021 para aprobación del convenio con el Ministerio del Deporte

Barrios en reactivación por la gestora municipal

Las Colinas, Zuldemayda, Popular, Rojas Pinilla, Corbones, La Grecia, Modelo, Monteblanco.

Usuarios 120

Jornadas VAS (Ciclovías Dominicales)

Usuarios 11.053

Selección del equipo de trabajo, grabación de videos según parámetros estipulados,

Mapeo de sectores a intervenir y Contacto con líderes de grupos

Total 72 grupos para atención en las 10 comunas al momento que inicie el convenio.

### **JUNIO-JULIO**

Atención regular a grupos

47 grupos de Actividad Física Musicalizada

Barrios:

Modelo, coliseo del café, nuevo Berlín, Monte blanco, guaduales de la villa, girasoles, kioscos, nuevo armenia, la clarita, la linda, bosques de pinares, Corbones, La Grecia, villa carolina, Popular, la patria, la unión, 7 de agosto, villa Liliana, la fachada, jardín de la fachada, coinca, universal, Rojas Pinilla, San Jose, estadio Centenario, Las Colinas, Parque Sucre, Belencito, Casa Blanca, La Esmeralda, Mercedes del Norte, Las Palmas, Granada, Recreo, Zuldemayda, Serranias, San Francisco, La Arcadia, La Isabela, Chilacoa, Manantiales, La Castilla, Bosques de Pinares, Parques de Bolivar, Ciudadela Confenalco, Los Andes.

Usuarios 780

Jornadas VAS (Vías Activas y Saludables)

Usuarios 5.523

Eventos Masivos:24

Usuarios 2160

### **AGOSTO- SEPTIEMBRE**

Atención regular a grupos

72 grupos de Actividad Física Muicalizada

Usuarios 2.880

Eventos Masivos: 24

Usuarios 2.460

Día Mundial de La Actividad Física



Usuarios 200

Caminatas 5K Por La Salud

Cantidad 5

Usuarios 722

Jornadas VAS (Ciclovías Dominicales)

Usuarios 5.436

Diplomado en Actividad Física Musicalizado para la comunidad avalado por la Universidad del Quindío.

Estudiantes 70

Barrios:

Modelo, coliseo del café, nuevo Berlín, Monte blanco, girasoles, kioscos, nuevo armenia, la clarita, la linda, bosques de pinares, Corbones, La Grecia, villa carolina, Popular, la patria, la unión, 7 de agosto, villa Liliana, la fachada, jardín de la fachada, coinca, universal, Rojas Pinilla, San Jose, estadio Centenario, Las Colinas, Parque Sucre, Belencito, Casa Blanca, La Esmeralda, Mercedes del Norte, Las Palmas, Granada, Recreo, Zuldemayda, Serranias, San Francisco, La Arcadia, La Isabela, Chilacoa, Manantiales Madrugador, Manantiales Tarde La Castilla, Bosques de Pinares, Parques de Bolivar, Ciudadela Confenalco, Los Andes, Genesis, Limonar, Entre Verdes, Jubileo, La Patria Madrugador, Las Acasia tarde, Las Acacias Madrugador, Cristales, Quindos, La Mariela, Centro de Reclusión de Mujeres, Grupo de Persona Mayor Club de Tiro, Fundación Sopro de Vida, Contraloria. Pensionados del Quindio Madrugador, Pensinados del Quindio Tarde, La Adiela, Centenario, Conjunto Colombia, Puerto Espejo, Villa de la Vida, Conjunto San José, Elite, Yulima, Coliseo Madrugador.

## **OCTUBRE - NOVIEMBRE**

Atención regular a grupos

72 grupos de Actividad Física Muicalizada

Usuarios 2.880

Eventos Masivos: 24

Usuarios 2.460

Barrios:

Modelo, coliseo del café, nuevo Berlín, Monte blanco, girasoles, kioscos, nuevo armenia, la clarita, la linda, bosques de pinares, Corbones, La Grecia, villa carolina, Popular, la patria, la unión, 7 de agosto, villa Liliana, la fachada, jardín de la fachada, coinca, universal, Rojas Pinilla, San Jose, estadio Centenario, Las Colinas, Parque Sucre, Belencito, Casa Blanca, La Esmeralda, Mercedes del Norte, Las Palmas, Granada, Recreo, Zuldemayda, Serranias, San Francisco, La Arcadia, La Isabela, Chilacoa, Manantiales Madrugador, Manantiales Tarde La Castilla, Bosques de Pinares, Parques de Bolivar, Ciudadela Confenalco, Los Andes, Genesis, Limonar, Entre Verdes, Jubileo, La Patria Madrugador, Las Acasia tarde, Las Acacias Madrugador, Cristales, Quindos, La Mariela, Centro de Reclusión de Mujeres, Grupo de Persona Mayor Club de Tiro, Fundación Sopro de Vida, Contraloria. Pensionados del Quindio Madrugador, Pensinados del Quindio Tarde, La Adiela, Centenario, Conjunto Colombia, Puerto Espejo, Villa de la Vida, Conjunto San José, Elite, Yulima, Coliseo Madrugador.

**DICIEMBRE**

Atención regular a grupos

72 grupos de Actividad Física Muicalizada

Usuarios 2.880

Eventos Masivos: 24

Usuarios 2.460

Barrios:

Modelo, coliseo del café, nuevo Berlín, Monte blanco, girasoles, kioscos, nuevo armenia, la clarita, la linda, bosques de pinars, Corbones, La Grecia, villa carolina, Popular, la patria, la unión, 7 de agosto, villa Liliana, la fachada, jardín de la fachada, coinca, universal, Rojas Pinilla, San Jose, estadio Centenario, Las Colinas, Parque Sucre, Belencito, Casa Blanca, La Esmeralda, Mercedes del Norte, Las Palmas, Granada, Recreo, Zuldemayda, Serranias, San Francisco, La Arcadia, La Isabela, Chilacoa, Manantiales Madrugador, Manantiales Tarde La Castilla, Bosques de Pinares, Parques de Bolivar, Ciudadela Confenalco, Los Andes, Genesis, Limonar, Entre Verdes, Jubileo, La Patria Madrugador, Las Acasia tarde, Las Acacias Madrugador, Cristales, Quindos, La Mariela, Centro de Reclusión de Mujeres, Grupo de Persona Mayor Club de Tiro, Fundación Sopro de Vida, Contraloria. Pensionados del Quindio Madrugador, Pensinados del Quindio Tarde, La Adiela, Centenario, Conjunto Colombia, Puerto Espejo, Villa de la Vida, Conjunto San José, Elite, Yulima, Coliseo Madrugador.

Grupos de Activida Física



Eventos Masivos

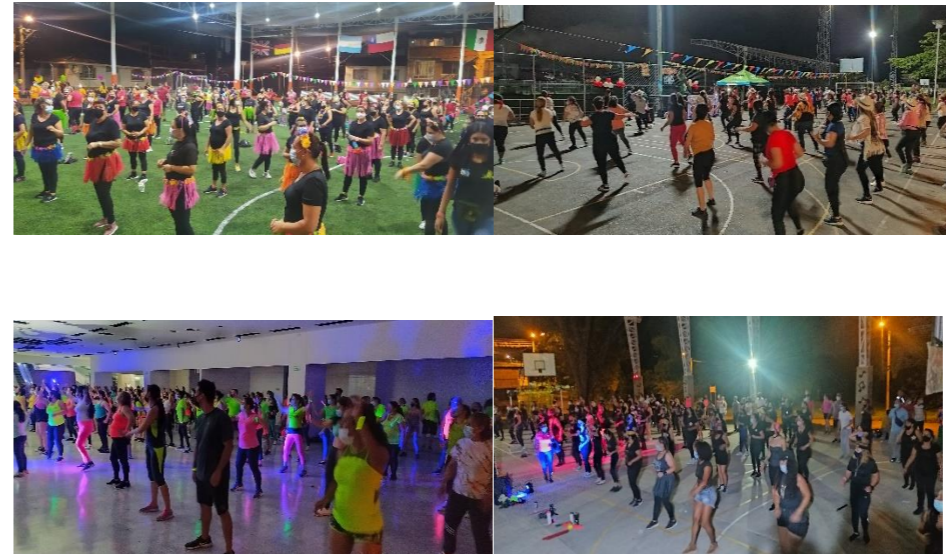





Diplomado



Jornada VAS (Ciclovías)



## ENTREGA IMPLEMENTOS DEPORTIVOS

ENTIDAD	CANTIDAD
ASOCIACIONES	4
BARRIOS	29
CLUBES DEPORTIVOS	86
FUNDACIONES	7
INSTITUCIONES EDUCATIVAS	4
JUNTAS ADMINISTRADORAS LOCALES	2
LIGAS DEPORTIVAS	2



## MANTENIMIENTOS REALIZADOS ESCENARIOS MAYORES 2021 COLISEO DEL CAFÉ

- Pintura General
- Exteriores: Cerramiento, pasillos y Baños
- Interiores: Camerinos, Pasillos y muros.
- Mantenimiento periódico: aseo general y guadañado.
- Iluminación al 100%.
- Guardas de seguridad a cargo de la empresa de vigilancia privada Nápoles.



- Mantenimiento maderamen: pintura, demarcación y cambio de piezas en mal estado.



### ESTADIO SAN JOSE

- Reparcho a la cancha de futbol con grama.
- Nivelación con 70 metros cúbicos de arena, abonada, fertilizada general.
- Pintura y soldadura puerta principal.
- Mantenimiento periódico: aseo general, guadañada y podada.
- Iluminación al 100%



### POLIDEPORTIVO EL CAFETERO

- Soldadura en torres de baloncesto.
- Demarcación losa y pintura arcos y torres de baloncesto.
- Pintura casa principal.
- Mantenimiento periódico: aseo general y guadañado.
- Iluminación al 100%.

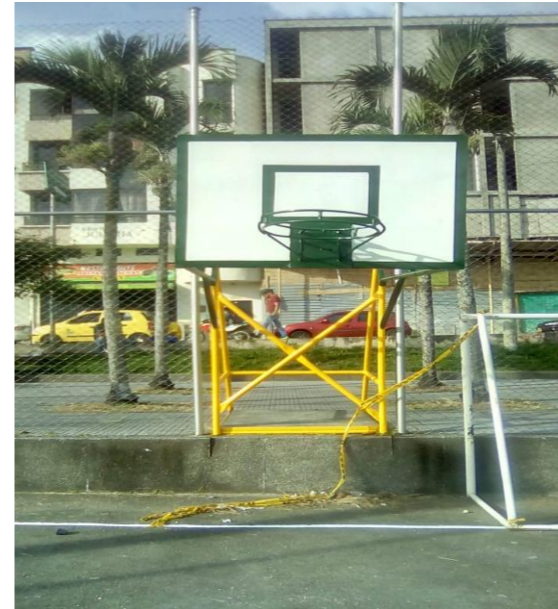

### COLISEO DEL SUR

- Mantenimiento maderamen: pintura, demarcación y cambio de piezas en mal estado.
- Soldadura y reparación rejas.
- Mantenimiento periódico: aseo general y guadañado.
- Iluminación al 100%.
- Guardas de seguridad a cargo de la empresa de vigilancia privada Nápoles.



### ESTADIO CENTENARIO

- Mantenimiento grama: podada, fertilización general, abonada y demarcación.
- Soldadura y reparación rejas.
- Mantenimiento periódico: aseo general y guadañado.
- Iluminación al 90%.
- Guardas de seguridad a cargo de la empresa de vigilancia privada Nápoles.



### PISTA DE ATLETISMO

### COLISEO DE GIMNASIA

- Mantenimiento periódico: aseo general, guadañado, limpieza de rejillas.
- Iluminación al 100%.



- Soldadura de rejas.
- Mantenimiento periódico: aseo general y guadañado.
- Iluminación al 100%.



**PARQUE DE RECREACIÓN**

- Recuperación piscina toboganes.
- Guadañado parque en general.
- Pintura de cerramiento piscina toboganes.
- Pintura casa principal.
- Recuperación puente.



**MANTENIMIENTOS REALIZADOS ESCENARIOS MENORES  
PERIODO 2020- 2021**

No	Escenarios Menores	Tipo De Escenario
01	Barrio Calima	Polideportivo
02	Barrio La Esmeralda	Polideportivo
03	Barrio Bosques de Pinares	Polideportivo
04	Barrio Las Margaritas	Polideportivo
05	Barrio Villa del Centenario	Polideportivo
06	Barrio Portal del Edén alto	Polideportivo
07	Barrio La Clarita	Polideportivo
08	Barrio Puerto Espejo	Polideportivo
09	Barrio Puerto Espejo	Cancha de Futbol 7
10	Barrio Manantiales etapa III	Polideportivo
11	Barrio Villa Alejandra etapa I	Polideportivo
12	Barrio la Fachada	Polideportivo
13	Barrio Los Quindos etapa I	Polideportivo
14	Barrio La Castilla	Polideportivo
15	Barrio La Miranda	Polideportivo
16	Barrio Santa Rita	Polideportivo 1
17	Barrio Santa Rita	Polideportivo 2

18	Barrio 25 de Mayo	Polideportivo
19	Barrio Manuela Beltrán	Polideportivo
20	Barrio Nuevo Armenia	Polideportivo
21	Barrio Ciudad Dorada	Polideportivo 1
22	Barrio Ciudad Dorada	Polideportivo 2
23	Barrio Ciudad Dorada	Polideportivo 3
24	Barrio Villa Hermosa	Polideportivo
25	Barrio Nuevo Horizonte	Polideportivo
26	Barrio La Unión	Polideportivo 1
27	Barrio La Unión	Polideportivo 2
28	Barrio Tigres	Polideportivo
29	Barrio Tigres	Cancha de Futbol 7
30	Barrio San Francisco	Polideportivo
31	Barrio Antonio Nariño	Polideportivo
32	Barrio Guadales de la Villa	Polideportivo
33	Barrio Jesús María Ocampo	Cancha de Futbol 7
34	Barrio La Patria	Polideportivo
35	Barrio Villa Carolina	Cancha de Futbol 7
36	Barrio La Aurora	Cancha de Baloncesto

37	Barrio La Mariela	Polideportivo
38	Barrio Mercedes del Norte	Polideportivo
39	Barrio Bolívar Norte	Polideportivo
40	Barrio Zuldemaida	Polideportivo
41	Barrio La Virginia	Polideportivo
42	Barrio Popular	Polideportivo
43	Guadales de la Villa	Cancha de Futbol 7
44	Barrio La Universal	Cancha de Futbol 7
45	Barrio La Universal	Polideportivo

Cordialmente,



**JAMES PADILLA GARCIA**  
Director General